81 ÇALIKUŞU e-Dergi VAN

VAN İL MİLLİ EĞİTİM MÜDÜRLÜĞÜ

MAYIS 2022 SAYI: 3

"Hayatta en hakiki
mürşit ilimdir."
M. Atatürk

İçindekiler

Bir Önceki Sayımız 4
Önsöz 5
İl Milli Eğitim Müdürlüğümüzde Brifing ve Değerlendirme Toplantısı 7
Bağımlılıkla Mücadele Etkileşim Sempozyumu Başladı 8
Akıl ve Zeka oyunları Van İl Turnuvası Yapıldı 9
İl Milli Eğitim Müdürlüğümüz ve DAKA arasında Girişimcilik ve Genç İstihdamına Yönelik İş Birliği 10
Avrupa Mesleki Beceri Haftası Etkinlikleri Toplantısı Yapıldı 11
Genç Sada Kur'an-ı Kerim'i Güzel Okuma 4. Bölge Finali Yarışması Yapıldı 13
Kızılay Okulumda Projesinin Protokolü imzalandı 14
İl Müdürümüz Hasan TEVKE 18 Mart Çanakkale Zaferi'nin 107. Yıldönümü Programına katıldı 15
İl Müdürümüz Hasan TEVKE 53. Liseler arası Tübitak Yarışma Sergisinin Açılışını Gerçekleştirdi..... 16
İl Müdürümüz Hasan TEVKE Tübitak Ödül Törenine katıldı 18
İstiklal Marşımızın Kabulünün 101'inci Yıl Dönümü Dolayısıyla Program Düzenlendi 19
İl Müdürümüz Hasan TEVKE 8 Mart Dünya Kadınlar Günü Programına Katıldı 21
İl Müdürümüz Hasan TEVKE Deprem Tahliye Tatbikatına Katıldı 23
TÜBİTAK 16. Ortaokul Öğrencileri Araştırma Projeleri Bölge Yarışması Ödülleri Verildi 25
İl Müdürümüz Hasan TEVKE'den 2 Nisan Van'ın Kurtuluşu Mesajı 28
İlimizde 23 Nisan Kutlamaları 29
Milli Eğitim Bakan Yardımcısı Sayın Sadri ŞENSOY'dan Van Valiliğine Ziyaret 31
Kariyer Günleri ve Yolumuzu Aydınlatan Kandiller..... 32
Siber Zorbalık..... 37
Gezelim Görelim 40
BİR ÖNCEKİ SAYIMIZ 43

Bir Önceki Sayımız

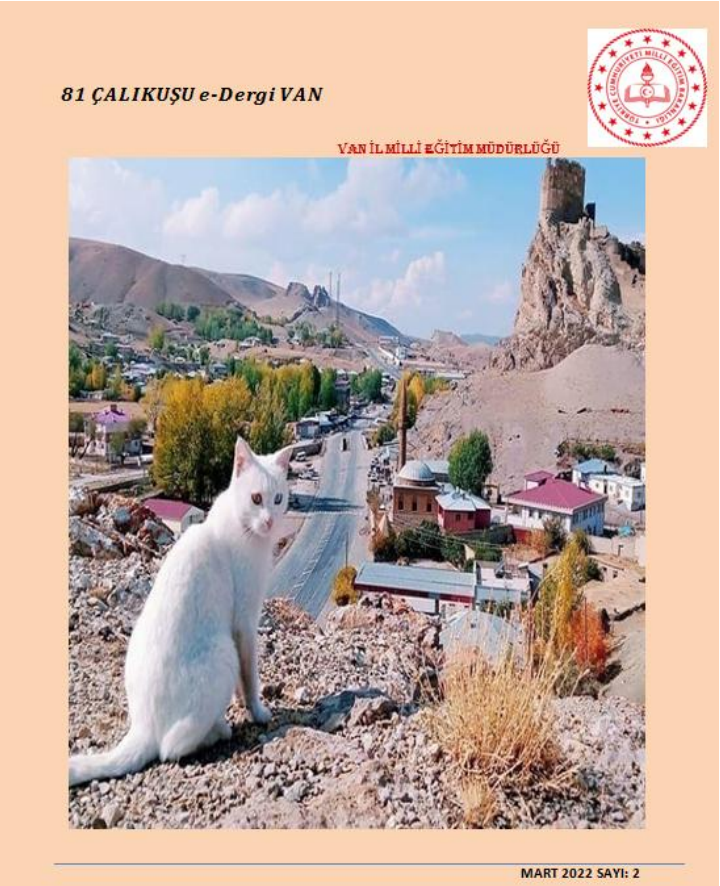

İmtiyaz Sahibi

Hasan TEVKE

İl Milli Eğtim Müdürü

Genel Yayın Yönetmeni

Şakir SIĞINÇ

İl Milli Eğitim Şube Müdürü

Tasarım, Dizayn

Burhan DEMİR

Fikret ÇAKAR

Barış ÜLGEN

Önsöz

Çok hızlı değişen ve sürekli kendini yenileyen bir çağda yaşamanın birinci koşulu eğitimin değişim, bilimin ilerleme sürecini takip ederek çağa yetişmektir. Bu takibi yerinde yapabilmemiz için teknolojinin eğitime olan katkısını kullanarak hedeflerimizi gerçekleştirmeliyiz. Çağdaş ve hayatın hemen her alanında liderlik amaçlayan toplumlarla böylelikle rekabet edebiliriz. Çok büyük zenginliklere sahip olan Ülkemiz güçlü ve sürekli gelişen bir ülke olma yolunda ilerlemektedir. Bu ilerlemenin sırrı ise çok çalışmaktadır. Özellikle eğitimin hedeflerimize vermiş olduğu katkı ile çalışmalarımızla oldukça başarılı bir ilerleme kat etmekteyiz.

Van İl Millî Eğitim Müdürlüğü olarak amaçlarımızı gerçekleştirmeye yönelik araştırma geliştirme projeleri üretmekte eğitimle ilgili bir çok yeni atılım yapmakta ve uygulamaktayız. Yaşadığımız salgın döneminde de Müdürlüğümüz tarafından ilimizde gerçekleştirilen uzaktan eğitim süreciyle de çalışmalarımız devam etmiş, bu zorlu süreç içinde öğretmenlerimizin becerilerinin artırılması amacıyla bazı faaliyetlerimiz olmuştur.

Eğitimde kaliteyi yükseltmek adına yürütülen çalışmalar büyük önem taşımaktadır. Bu çalışmalar kurumumuzun gelişmesini ve eğitimde kalitenin artmasını sağlamaktadır. Bütün bu çalışmaların ülkemizin aydınlık yarınları için hayırlı olmasını yürekten temenni ediyorum.

Hasan TEVKE
İl Milli Eğitim Müdürü

Bakanlığımız bünyesinde genel amaç ve ilkeler doğrultusunda kişilerin ve toplumun bütünsel eğitimini ve gelişimini sağlayarak, donanımlı, ahlaklı, erdemli, üretken, insan haklarına saygılı, girişimci bireyler yetiştirmek, bilimin ışığında tüm okul ve kurumlarımızın gelişmesini sağlamak misyonuyla hareket ederek insan merkezli eğitim anlayışıyla eğitimde sürekliliği, milli birlik ve beraberlik bilincini özümsemiş, toplumun istek ve gereksinim duyduğu objelere karşı duyarlı, katılımcılığa önem veren öz değerlerini koruyarak yeni yaklaşım ve uygulamaları yaşama geçiren dinamik bir kurum olma vizyonumuzla sürekli en iyiye ulaşma azmiyle başarıya giden yolda ilerliyoruz.

Bu hedeflerle Bakanlığımızın politikaları doğrultusunda, istikbalimizin teminatı olan öğrencilerimizi en iyi şekilde yetiştirmenin bir istiklal meselemiz olduğu düşüncesiyle hareket edip gerçek güce eğitilmiş bir nesil ile sahip olacağımızı unutmadan hedeflerimizin kutsallığını hizmetlerimizde göstermek en büyük idealimizdir. Geleceğimizin teminatı olan gençlerimiz için yapılan tüm yatırımlar ve çalışmalar ülkemizin daha güçlü olmasını sağlayacaktır.

Van denince bir çok tarihi ve turistik yer aklımıza gelmektedir. Akdamar Adası, Van Gölü ve çevresi, Van Kalesi bunlardan bazılarıdır. Bu tür yerler Van'ımızın Türkiye genelinde ve Dünyada tanınmasını sağlayan nadir yerlerdir. İlimizin güzide tarihi ve turistik yerlerinin gezilmesi, görülmesi için çeşitli tanıtım faaliyetleri yapılmaktadır. Temennimiz insanların buraları merak ederek gelmeleri ve buradaki büyüleyici atmosferi solumalarıdır.

Dergimiz aylık olarak bundan sonra yayın hayatına devam edecektir. İkinci sayımızda İlimizde Ocak ve Şubat ayı içerisinde yapılan bazı etkinliklere ve çeşitli çalışmalara yer verdik. Dergimizde dolu dolu bir içerikle karşınızda olmak bizi gururlandırıyor.

Bu derginin çıkmasında emeği geçen herkese teşekkür ederim.

Şakir SIĞINÇ
İl Milli Eğitim Şube Müdürü

İl Milli Eğitim Müdürlüğümüzde Brifing ve Değerlendirme Toplantısı

İl Milli Eğitim Müdürlüğümüzde Van Valimiz Sayın Mehmet Emin Bilmez başkanlığında 29 Mart 2002 Salı günü brifing ve değerlendirme toplantısı gerçekleşti.Toplantıda 2020-2021 eğitim öğretim yılının değerlendirilmesi yapılarak 2021-2022 eğitim öğretim yılında yapılan ve devam eden çalışmalar değerlendirildi.Van ilinin eğitim yatırımları ve eğitim çalışmaları gözden geçirilerek,devam eden projeler ve yeni yapılacak eğitim tesislerinin değerlendirilmesi yapıldı.

Toplantıya Van Valisi Mehmet Emin BİLMEZ, Van Milletvekili Abdulahat ARVAS,Van Vali Yardımcısı Yavuz Arslan, İl Milli Eğitim Müdürümüz Hasan TEVKE, İl Milli Eğitim Müdür Yardımcıları, İl Milli Eğitim Şube Müdürleri ve Eğitim Müfettişleri Başkanı katıldı.

Bağımlılıkla Mücadele Etkileşim Sempozyumu Başladı

Van Yüzüncü Yıl Üniversitesi Bilişim Teknolojileri ve Bağımlılık Anabilim Dalı, Milli Eğitim Bakanlığı, Van Valiliği, Van Büyükşehir Belediyesi ve Yeşilay Van Şubesi'nin iştirakiyle düzenlenen sempozyum 23 ve 24 Mart olmak üzere iki gün boyunca Van Yüzüncü Yıl Üniversitesi İktisadi ve İdari Bilimler Konferans Salonu'nda; bağımlılığın türleri, nedenleri, önlemleri ve bağımlılık üzerine yapılan çalışmaların sunumlarıyla devam edecek.

Programa YYÜ Rektörü Prof. Dr. Hamdullah ŞEVLİ, Van İl Milli Eğitim Müdürümüz Hasan TEVKE, Van Gençlik ve Spor İl Müdürü Nevzat İNANÇ, Edremit Belediyesi Başkan Vekili Büşra Yeke KAYHAN, Rektör Yardımcıları Prof. Dr. Şenay BAYDAŞ ve Prof. Dr. Murat KAYRİ, Genel Sekreter Vekili Cahit TEKİN, Kurumsal İletişim Koordinatörü Doç. Dr. Soner İŞİMTEKİN, Fakülte Dekanları, Akademisyenler ve Milli Eğitim Müdürlüğü bünyesinde çalışan rehber öğretmenlerimiz ile birçok öğrenci katıldı.

Akıl ve Zeka oyunları Van İl Turnuvası Yapıldı

İlimiz İpekyolu İlçesi Zaferler Ortaokulu spor salonunda gerçekleşen Akıl ve Zeka oyunları Van İl Turnuvasına İl Milli Eğitim Müdürümüz Hasan TEVKE ziyarette bulundu. Yarışmalar devam ederken öğrencilerle sohbet eden İl Müdürümüz Farklı dallarda yarışmalar sonucu dereceye giren öğrencilere ödülleri takdim etti.Programa İl Mill Eğitim Müdür Yardımcıları Burhan KIRICI, Orhan BEDİR ve Nuran Altan GÖL, İpekyolu İlçe Milli Eğitim Müdürü İsa ŞİPAL, İdareceler, Öğretmenler, Öğrenci Velileri ve Öğrenciler katılım sağladı.

İl Milli Eğitim Müdürlüğümüz ve DAKA arasında Girişimcilik ve Genç İstihdamına Yönelik İş Birliği

Van İl Milli Eğitim Müdürlüğümüz ve DAKA arasında imzalanan protokol kapsamında Çocuk Girişimciliği Eğitimi Faaliyetleri, DAKA Girişimcilik Programı Faaliyetleri, Mesleki Eğitim Çalışmalarına İlişkin Faaliyetler, Teknofest Etkinliği Hazırlık Faaliyetleri, Ajans ile Bilgi ve İletişim Teknolojileri Kurumu (BTK) Koordinasyonunda Yürütülen TRB2 Bölgesi Yazılım Hareketi Programı Faaliyetleri, Ajansın koordinasyonunda yürütülen Gençler İçin İlham Veren Konferanslar Etkinliği Faaliyetleri, Mehmet Erdemoğlu Mesleki ve Teknik Anadolu Lisesi Koordinasyonunda Gerçekleştirilecek Olan "1. Van İnsansız Hava Araçları Yarışması" Faaliyetleri, Mehmet Erdemoğlu Mesleki ve Teknik Anadolu Lisesi Koordinasyonunda Gerçekleştirilecek Olan "Geleceğim Mesleğim" Temalı Kısa Film Yarışması Faaliyetleri gerçekleştirilecek. İl Milli Eğitim Müdürümüz Hasan TEVKE, DAKA Genel Sekreteri Halil İbrahim GÜRAY ve Van Mehmet Erdemoğlu MTAL Müdürü Ercan TÜRKER'in katılımıyla Doğu Anadolu Kalkınma Ajansı ve Van İl Milli Eğitim Müdürlüğü arasında iş birliği protokolü gerçekleştirildi. Evliya Çelebi Mesleki ve Teknik Anadolu Lisesi Uygulama Oteli'nde gerçekleştirilen protokol imza törenine ilgili kurumların yetkilileri de katılım sağladı. Doğu Anadolu Kalkınma Ajansı, Sanayi ve Teknoloji Bakanlığı Kalkınma Ajansları Genel Müdürlüğü koordinasyonunda 2009 yılından bu yana Bitlis, Hakkari, Muş ve Van illerinde tarımdan turizme, eğitimden, sanayi altyapısına kadar bir çok alanda programlar, projeler ve farklı destek mekanizmalarıyla bölgenin kalkınmasına yönelik çalışmalar devam ediyor. Türkiye'de genç nüfus yoğunluğu bakımından önemli bir potansiyele sahip olan Van'da bu potansiyelin işgücüne kazandırılması, gençlerin becerilerine uygun işlerde istihdam edilmesi ve gençlerin üretim süreçlerine aktif katılım sağlaması ekonomik ve sosyal kalkınma açısından önemli bir fırsat penceresi sunuyor.

Bu noktada; ülkemizin sahip olduğu işgücünün niteliğinin artırılması ve kayıt dışılığın azaltılması için teknolojik gelişmelerin de etkisiyle değişen ihtiyaçlara uygun bir işgücü piyasası oluşturulması önem arz ediyor. İşgücü piyasasının ihtiyaçları sürekli değişim gösterirken, dünyada özellikle son yıllarda yaşanan teknolojik dönüşüm, işgücü piyasasını, üretim süreçlerini ve iş yapma biçimlerini değiştirmekte, bunun sonucunda farklı beceri ihtiyaçları ortaya çıkmaktadır. Bu süreçten tüm dünyayla birlikte ülkemiz de etkileniyor. Kalkınma ajansları kuruluşlarından bu yana, gençlerin istihdamına yönelik çeşitli çalışmalar gerçekleştiriyor. Yerel ihtiyaçları yerinde tespit eden kalkınma ajanslarının önümüzdeki dönemde de gençlerin istihdamının sağlanmasında önemli roller alabileceği değerlendiriliyor. Bu kapsamda, 2022-2023 yıllarında kalkınma ajanslarının "Genç İstihdamı" teması altında faaliyetlerini öncelik haline getirmesi kararlaştırıldı. Kalkınma Ajansları tarafından 2022-2023 döneminde yürütülecek faaliyetler kapsamında genç istihdamının artırılması ve genç girişimciliğin daha fazla sağlanması amaçlanıyor. Bitlis, Hakkâri, Muş ve Van illerini kapsayan TRB2 Bölgesi'nde 14-29 yaş aralığında yer alan gençlerin toplam nüfusa oranı %30,6 olurken, bölge bu oranla Türkiye'de Düzey-2 bölgeleri arasında ilk sırada yer alıyor. Bu kapsamda Doğu Anadolu Kalkınma Ajansı, TRB2 Bölgesi'nde "Beşeri Sermayenin Geliştirilmesi Sonuç Odaklı Programı'nın amaç ve hedefleri doğrultusunda 2022 yılı çalışma programında birçok faaliyet planlanıyor. Bu faaliyetler kapsamında bölgemizdeki kurum ve kuruluşlarla çeşitli iş birliği protokolleri ile ortak faaliyetler yürütülüyor.

Avrupa Mesleki Beceri Haftası Etkinlikleri Toplantısı Yapıldı

Avrupa Mesleki Beceri Haftası etkinlikleri 16-20 Mayıs tarihlerinde Van İl genelinde mesleki eğitim faaliyetleri sürdüren tüm kurum ve kuruluşların katılımı ile düzenlenecektir. Mesleki Eğitim Öğretim ve Yeşil Dönüşüm temasının işleneceği haftalık etkinliklerle farkındalık oluşması için her hafta farklı bir kurum ve kuruluş tarafından planlanacaktır. Van İl milli eğitim Müdürlüğü'nün koordine ettiği toplantı, 18 Mart 2022 tarihinde VANTSO (Van sanayi ve Ticaret Odası) toplantı salonunda gerçekleştirildi. Toplantıda, ilimizde **Meslek Eğitim Öğretim ve Yeşil Dönüşüm** temasına uygun, Avrupa Mesleki Beceri Haftası kapsamında yapılabilecek faaliyetler ile ilgili fikir alışverişi yapıldı.

İl Milli Eğitim Müdürlüğü Mesleki ve Teknik Eğitimden Sorumlu Şube Müdürü Mehmet Nuri ELÇİ' nin başkanlığında, **Yüzüncü Yıl Üniversitesi** İletişim Koordinatör Müdürü Doç. Dr. Abdülkadir GÜMÜŞ**, Van Büyük Şehir Belediyesi** Sıfır Atık ve İklim Değişikliği Şube Müdürü Veysel SAYDAN, **VANTSO** temsilcisi Kerem ORUÇ, **VATBO** temsilcisi Metin SÜER, **İl Tarım ve Orman Müdürlüğü** Şube

Müdürü Hüseyin POLAT, **Çevre, Şehircilik ve İklim Değişikliği İl Müdürlüğü** Şube Müdürü Aylin ÇİFTÇİ, **İş Kur** Şube Müdürü Hanife BEYAZ, **TEMA Vakfı** İl sorumlusu Bahise ERDEM, **OSB** Müdürü Tarlan YÖRÜK, **İŞGEM** temsilcisi Semra AYDIN katıldı.

Toplantıda yapılan fikir alışverişinin sonucunda Avrupa Beceri Haftası kapsamında aşağıdaki çalışmaların zenginleştirilerek yapılabileceği sonucuna ulaşıldı:

1- Van'da istihdamda ihtiyaç duyulan alanlara yönelik, Mesleki tanıtımlar ve farkındalık çalışmalarının yapılması,
2- İlimizde ihtiyaç duyulan tarımsal faaliyetlerin belirlenmesi,
3- Sıfır atık çalışmalarının tüm paydaşlarla geliştirilerek yaygınlaştırılması,
4- Van Gölü Havzası ile ilgili projelerin yaygınlaştırılması ve tüm paydaşlarca desteklenmesi,
5- Mesleklerle ilgili ilimizin ihtiyaçlarına uygun oluşturulan veriler doğrultusunda yönlendirmelerin yapılması,
6- Yapılan yeni iş merkezlerinin yeşil dönüşüme uygun planlanması konusunda protokollerin geliştirilmesi,
7- Organik tarım bankası oluşturma çalışmasının desteklenmesi ve yaygınlaştırılması,
8- Geri dönüşüm, rüzgar enerji tesisleri ve güneş enerjisi panelleri gibi çalışmaların, meslek lisesi öğrencilerinin gezdirilip vizyonlarını geliştirmesi adına değerlendirilmesi,
9- OSB' nin Yeşil Sertifika çalışması hakkında farkındalık yaratılarak yaygınlaştırma çalışmasının yapılması,
10- İklim Elçisi yetiştirme çalışmasının duyurulup yaygınlaştırılması,
11- Çalıştay ve sempozyumlarla Yeşil dönüşümün desteklenmesi. Yenilenebilir enerji ile ilgili çalışmaların yapılması.

Yukarıda belirtilen konular kapsamında tüm paydaşlar bir faaliyetin temsilcisi olarak yer almaya ve şehrimize katkı sunmaya olur vermişlerdir.

Genç Sada Kur'an-ı Kerim'i Güzel Okuma 4. Bölge Finali Yarışması Yapıldı

Din Öğretimi Genel Müdürlüğünün geleneksel olarak düzenlemiş olduğu Genç Sada Kur'an-ı Kerim'i Güzel Okuma Yarışmasının 4. bölge finali Van ilinde gerçekleştirildi. İl Milli Eğitim Müdürlüğü Din öğretimi şubesinin organizesinde, Van Merkez Anadolu İmam Hatip Lisesi'nin koordinatörlüğünde yapılan imam hatip ortaokulları ve liseleri arası yarışmaya, Diyarbakır, Mardin, Batman, Siirt, Şırnak, Hakkari, Van ve Bitlis il birincileri katıldı. Programa Van Valisi, İl Milli Eğitim Müdürü, İl Müftüsü, din öğretiminden sorumlu Şube Müdürü ve Okul Müdürleri katıldı. Yarışma saat 09.00’ da başlayıp, 12.30' da sona erdi. Yarışmada dereceye giren öğrencilere ve danışman öğretmenlere ödül verildi. Programa Van Valisi Mehmet Emin BİLMEZ, İl Milli Eğitim Müdürümüz Hasan TEVKE, İl Müftüsü Ömer KESKİN, İlçe Milli Eğitim Müdürleri, İl Milli Eğitim Şube Müdürleri, Veliler ve Öğrenciler katılım sağladı.

Kızılay Okulumda Projesinin Protokolü imzalandı

18 Mart Çanakkale Şehitlerini anma gününde Türk Kızılayı Güney Doğu Bölge Kan Merkezi Müdürlüğü, Türk Kızılayı Van Bölge Başkanlığı ve Van İl Milli Eğitim Müdürlüğü arasında "Kızılay Okulumda" adlı protokol imzalandı. Bu anlamlı günde gerçekleşen protokol sayesinde okullarımızdan yayılacak bilgi dalgaları, velilerimize ve oradan da tüm şehrimize yayılacaktır. Protokol esnasında Türk Kızılayı Güney Doğu Bölge Kan Merkezi Müdürü İbrahim ÇELİK, kan bağışı ve bağışçısı olma konusunda eğitimin ne denli önemli bir kaynak olduğunu ifade ederek, Milli Eğitim Müdürlüğümüzün rolüne vurgu yaptı. İl Milli Eğitim Müdürümüz Hasan TEVKE okullarımızda Eğitim sürecine dahil edeceğimiz farkındalık çalışmalarıyla Kızılay ailesinin bir parçası olmayı seçtiğimizi ve sürece gerekli çalışmalarla katkı sunacağımızı beyan etti.

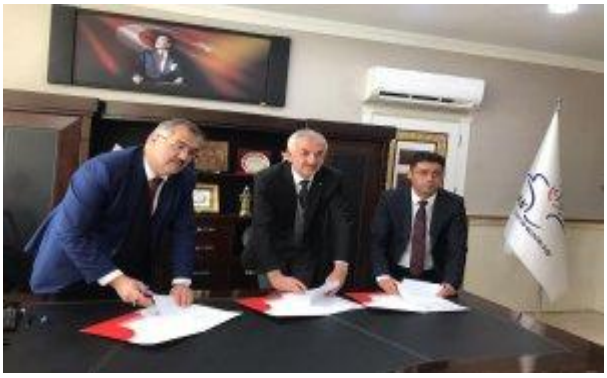

İl Müdürümüz Hasan TEVKE 18 Mart Çanakkale Zaferi'nin 107. Yıldönümü Programına katıldı

Van İl Milli Eğitim Müdürlüğümüzce hazırlanan 18 Mart Çanakkale Zaferi'nin 107. yıldönümü kutlama programı Van Devlet Tiyatrosu salonunda gerçekleştirildi. Program Öncesi Çanakkale Zaferi adlı sergi salon girişinde konuklar tarafından gezildi.

Program İstiklal Marşı ve saygı duruşunun ardından Kuran-ı Kerim Tilavetiyle devam etti. Okullarımızın hazırlamış olduğu gösteriler sonrasında Çanakkale Zaferini anlatan türküler öğrenciler tarafından seslendirildi.

Program sonunda Çanakkale Zaferi'ni konu alan resim ve şiir yarışmalarında dereceye giren öğrencilere Van Valisi Sayın Mehmet Emin BİLMEZ Tarafından ödülleri verildi.

18 Mart Çanakkale Zaferi programına Van Valisi Mehmet Emin BİLMEZ, YYÜ Rektörü Hamdullah ŞEVLİ, Van İl Jandarma Komutanı Tuğgeneral Hüseyin BEKMEZ, Van İl Milli Eğitim Müdürümüz Hasan TEVKE, Van Emniyet Müdürü Atanur AYDIN, İl Protokolü, Vatandaşlar ve Öğrenciler katılım sağladı.

İl Müdürümüz Hasan TEVKE 53. Liseler arası Tübitak Yarışma Sergisinin Açılışını Gerçekleştirdi

İl Milli Eğitim Müdürümüz Hasan TEVKE, Tübitak 53. Lise öğrencileri araştırma projeleri Van Bölge yarışmasına katıldı.Açılış sonrası tüm projeleri tek tek inceleyerek

öğrenci ve öğretmenlerden bilgi alan İl Müdürümüz Hasan TEVKE: Öğrencilerimiz her yıl katılımı katlanarak artmakta, Öğrencilerimizde bilime olan merak ve araştırma isteğinin artması bizleri fazlası ile mutlu etmekte, Tüm öğrenci ve öğretmenlerimize projeleri için teşekkür eder ve başarılarının devamını diliyorum.

Programa YYÜ Rektörü Hamdullah ŞEVLİ, İl Milli Eğitim Müdürümüz Hasan TEVKE, YYÜ Rektör Yardımcıları, İlçe Milli Eğitim Müdürleri, İlçe Milli Eğitim Müdürleri, Okul Müdürleri, Öğretmenler ve Öğrenciler katıldı.

İl Müdürümüz Hasan TEVKE Tübitak Ödül Törenine katıldı

İl Milli Eğitim Müdürümüz Hasan TEVKE Tübitak 53. Lise Öğrencileri araştırma projeleri Van Bölge yarışması ödül törenine katıldı. Tören de dereceye giren öğrencilere İl Müdürümüz Hasan TEVKE tarafından sertifikaları takdim edildi. Törene İl Müdürümüz Hasan TEVKE, YYÜ Rektörü Hamdullah ŞEVLİ' nin yanı sıra YYÜ' den akademisyenler, İl Milli Eğitim Müdür Yardımcıları, Şube Müdürleri, İlçe Milli Eğitim Müdürleri, Okul Müdürleri, öğrenciler ve davetliler katılım sağladı.

İstiklal Marşımızın Kabulünün 101'inci Yıl Dönümü Dolayısıyla Program Düzenlendi

Mehmet Akif ERSOY'u anma ve İstiklal Marşımızın kabulünün 101'inci yıl dönümü dolayısıyla program düzenlendi. Mehmet Akif ERSOY Anadolu Lisesi tarafından Devlet Tiyatrosunda düzenlenen anma programı, saygı duruşu ve İstiklal Marşı'nın okunması ve ardından Kur'an-ı Kerim tilaveti ile başladı.

Programda İstiklal Marşı ve Mehmet Akif ERSOY konulu sinevizyon gösterimi büyük ilgi gördü. Programda konuşan Vali Mehmet Emin BİLMEZ, İstiklal Marşı ruhunun iyi idrak edilmesi gerektiği konusunda gençlere mesaj verdi.

Vali BİLMEZ, "Bugün Ukrayna'da yaşanan olayı gözlerinizin önüne getirin. Rusya, Ukrayna'yı düşük yoğunlukta bir saldırıya maruz bırakmıştır. Ancak devletimiz ve milletimiz, yüz yıl önce dönemin bütün güçlü devletleriyle mücadele etmiştir. Devletimizin imkanları da bugünkü Ukrayna gibi değildi. Uzun bir savaşın sonucunda yorgun düşmüştü ve Şerif Hüseyin gibi batıyla işbirliği konumunda olan Arabistan hayaliyle bizi içerden parçalamaya çalışan kişilerin varlığı ise ayrı bir sıkıntıydı. İşte böyle bir ortamda milletimiz el ele vererek, ülkesini hem düşmanlardan temizledi hem de birliğini, beraberliğini pekiştirdi. İşte İstiklal Marşı bunun zaferidir" dedi. İstiklal Marşının Kurtuluş Savaşına çıkma şekli olduğunu dile getiren Bilmez, sözlerini şöyle sürdürdü: "Mehmet Akif Ersoy, 'Allah bu millete bir daha İstiklal Marşı yazdırmasın' demiştir. Aynı ruhla, hem devletimizin hem milletimizin hem de Cumhuriyet değerlerimizin etrafında sonsuza dek kenetlenmeliyiz. O gün bu Cumhuriyet olmasaydı; Suriye'ye, Irak'a, Libya'ya ve Afganistan'a bakın da toplumların sonlarının nereye vardığını bir kez daha düşünün. Bugün İstiklal Marşı'nın kabulünü konuşurken, Cumhuriyet değerlerinin ne anlam ifade ettiğini her zamankinden daha fazla düşünmemiz ve daha çok sahip çıkmamız lazım."

Konuşmanın ardından Vali Mehmet Emin BİLMEZ, İstiklal Marşı ve Mehmet Akif ERSOY'u anma konulu resim, şiir ve kompozisyon dallarında dereceye giren öğrencilere ödüllerini verdi.

Tiyatro gösterimiyle son bulan programa Vali Mehmet Emin BİLMEZ'in yanı sıra, Vali Yardımcıları Yavuz ARSLAN, Adem BALKANLIOĞLU, İl Emniyet Müdürü Atanur AYDIN, Tuşba Kaymakamı Furkan DUMAN, Edremit Kaymakamı Muhammet Fuat TÜRKMAN, İpekyolu Kaymakamı İhsan Emre AYDIN, İl Jandarma Komutan Yardımcısı Albay Bülent MERCİMEK, Sahil Güvenlik Komutanı Binbaşı Fırat ARSLAN, Edremit Belediye Başkanı İsmail SAY, Milli Eğitim Müdürümüz Hasan TEVKE, kurum amirleri öğretmen, öğrenciler ve davetliler katıldı.

İl Müdürümüz Hasan TEVKE 8 Mart Dünya Kadınlar Günü Programına Katıldı

İl Milli Eğitim Müdürlüğümüzde, Müdür Yardımcısı Nuran ALTAN GÖL'ün önderliğinde kurumumuzda bayan personele yönelik İskele Öğretmenevinde Dünya Kadınlar Günü Etkinliği düzenlendi. Etkinlik İl Milli Eğitim Müdürümüz Sayın Hasan TEVKE, il müdür yardımcıları ve şube müdürlerinin katılımıyla başladı. Müzik öğretmenlerinin müzik ziyafetiyle güzel dakikalar geçiren kadın personellerimizin iş hayatındaki emekleri verimliliklerini ve hayata kattıkları kıymetleri vurgulandı. Kadına değer veren ve her durumda kadın personelin yanında yer alan İl Müdürümüz, kıymetli ekibi ve emeği geçen tüm katılımcılara teşekkür ederken. Kadınlar gününe özel bir konuşma yaptı;

Saygı, sevgi ve muhabbetlerimi sunarken dünya kadınlar gününün bütün hanım kardeşlerimize hayırlı olmasını, memleketimize, milletimize ve bütün dünyaya hayırlar getirmesini cenabı Allahtan diliyorum. Birleşmiş Milletler Genel Kurulu, 16 Aralık 1977 tarihinde 8 Mart'ın "Dünya Kadınlar Günü" olarak anılmasını kabul etti. Sabiha GÖKÇEN ilk kadın pilotumuzdu, Keriman HALİS ilk dünya güzeli kadınımızdı. Zübeyde Hanım Atatürk'ün Annesi idi. İnebolulu Şerife bacı, Erzurumlu Kara Fatma ve Erzurumlu Nene Hatun yine harpte askerlerle beraber cepheye koşan, onlara lojistik destek sağlayan kadınlarımızdı. Fatma Aliye Hanımı unutmak mümkün değil. Paralarımızın üstünde resmi olan ve ilk kadın romancımız Fatma Aliye idi. Ama daha geriye gidelim. Hazreti Fatıma, Hazreti Ayşe, Hazreti Hatice validelerimiz bu toplumun yüz akları idi.

Şu anda kadınımız da erkeğimiz de hep beraber bu ülkenin kalkınmasına, gelişmesine bütün gayretini, çabasını, çalışmasını ve dikkatini vermektedir. Ben sözlerimi daha fazla uzatmadan tekrar bütün kadınların ve özellikle Vanlı hanım kardeşlerimizin dünya kadınlar gününü kutluyorum. En kötü günlerinin bu gün ki gibi olmasını diliyorum. Bundan sonra daha mutlu daha müreffeh daha sıhhatli daha sağlıklı ve daha huzurlu bir hayat sürdürmelerini cenabı Allahtan niyaz ediyor hepinize saygılar sunuyorum.

İl Müdürümüz Hasan TEVKE Deprem Tahliye Tatbikatına Katıldı

Van'da eş zamanlı 1.300 okulda yapılan deprem tahliye tatbikatına 290 bin öğrenci katıldı. İçişleri Bakanlığı tarafından 2022 yılının 'tatbikat yılı' olarak ilan edilmesinin ardından tüm Türkiye'de olduğu gibi Van'daki okullarda da eş zamanlı olarak deprem tahliye tatbikatı yapıldı.

Edremit İlçesi Türk Telekom Fen Lisesinde yapılan tatbikat, senaryo gereği sirenin çalmasıyla başladı. Üç aşamada gerçekleştirilen tatbikat, öğrencilerin güvenli bir şekilde tahliyesiyle başarılı bir şekilde sona erdi. Tatbikata AFAD ekipleri, gönüllüler, polis ekipleri ile birlikte Kızılay ekipleri de katılarak bilgilendirmelerde bulundu. Ayrıca Kızılay ekipleri tatbikat alanında sıcak çorba ikramında bulundu.

Tatbikat sonrası gazetecilere açıklama yapan Vali Yardımcısı Ömer Faruk CANPOLAT, afetlerin önceden bilinmesinin mümkün olmadığını belirtti. Alınacak önlemler ve verilecek eğitimlerle afetlerden doğacak zararın minimize edilmesinin mümkün olduğunu ifade eden Vali Yardımcısı CANPOLAT, "İçişleri Bakanımızın talimatlarıyla bu yılın 'tatbikat yılı' olarak değerlendirilmesi dolayısıyla il genelindeki okullarımızda tatbikat gerçekleştirdik. Tüm ülkede eş zamanlı olarak ilimizde de yaklaşık 1.300 okulumuzda 290 bin öğrenci ve 18 bin öğretmenimizin katılımıyla deprem tahliye tatbikatını yaptık" dedi. Afet eğitimi konusunda çok yoğun bir çalışma yürütüldüğüne dikkat çeken Vali Yardımcısı CANPOLAT, şu ifadeleri

kullandı: "Geçtiğimiz yıl 900 bin vatandaşımıza afet farkındalık eğitimi verildi. Yani nüfusumuzun neredeyse tamamına bu eğitimi verdik. Bu sene inşallah tatbikat boyutuyla bu eğitimleri sürdüreceğiz. Tatbikat ve eğitimlerin icra edilmesinde emeği geçen AFAD, İl Emniyet Müdürlüğü, İl Jandarma Komutanlığı, Sağlık İl Müdürlüğü, Kızılay Van Şubesi ve desteğini esirgemeyen tüm birimlerimize teşekkür ediyorum. Afetsiz günler diliyorum." dedi.

Tatbikatı Vali Yardımcısı Yavuz ARSLAN, İl Jandarma Komutanı Tuğgeneral Hüseyin BEKMEZ, İl Emniyet Müdürü Atanur AYDIN, Edremit Kaymakamı Muhammet Fuat TÜRKMAN, Van Sahil Güvenlik Komutanı Binbaşı Fırat ASLAN, İl Milli Eğitim Müdürü Hasan TEVKE, AFAD İl Müdürü Ali İhsan KÖRPEŞ, İl Sağlık Müdürü Prof. Dr. Mahmut SÜNNETÇİOĞLU, Çevre Şehircilik ve İklim Değişikliği Müdürü Ali Kemal ATLI da izledi.

TÜBİTAK 16. Ortaokul Öğrencileri Araştırma Projeleri Bölge Yarışması Ödülleri Verildi

Batman Üniversitesi Rektörlük binası konferans salonunda gerçekleşen 16. Ortaokul Öğrencileri Araştırma Projeleri Van Bölge Yarışması ödül törenine; Batman Valisi Sayın Hulusi ŞAHİN, Batman Üniversitesi Rektörü Prof. Dr. Sayın İdris DEMİR, TÜBİTAK Daire Başkanı Doç. Dr. Sayın Ömer Faruk URSAVAŞ, İl Milli Eğitim Müdürümüz Hasan TEVKE, Van Bölge Koordinatörü Doç. Dr. Sayın Hayati ÇAVUŞ, Batman İl Milli Eğitim Müdürü Sayın Mahmut KURTARAN, Bitlis İl Milli Eğitim Müdürü Sayın Mehmet Emin KORKMAZ, şube müdürleri, akademisyenler, öğretmenler ve öğrenciler katıldı.

Program saygı duruşu ve akabinde okunan İstiklal Marşının ardından TÜBİTAK Başkanı Prof. Dr. Hasan MANDAL'ın açış mesajıyla başladı.

TÜBİTAK Başkanı MANDAL: "Çok değerli katılımcılar ve sevgili gençler, TÜBİTAK olarak ülkemizin en büyük ve en kıymetli sermayesi olan siz değerli gençlerimizi erken yaşlarda motive etmek, temel, sosyal ve uygulamalı bilim alanlarında çalışmalar yapmaya teşvik etmek ve bilimsel gelişmelerine katkıda bulunmak amacıyla her yıl proje yarışmaları düzenliyoruz. Sizlerin büyük emek ve gayretle yaptığı proje çalışmaları ülkemiz için daha parlak bir gelecek inşa etmeye yönelik bizi teşvik ediyor. Bugün hazırladığınız bilimsel projeler, hem gelecekte önemli bilimsel çalışmalar yapabilecek donanımda bilim insanları olmanıza hem de ülkemizin bilim ve teknoloji alanında önde gelen ülkeler konumunda yer almasına katkılar sağlıyor. Bu yıl 16'ncısı düzenlenen 2204-B Ortaokul öğrencileri araştırma projeleri yarışması bölge aşamasının geçtiğimiz üç gün boyunca yapılan proje sergileri ve proje değerlendirmeleriyle keyifli ve öğretici bir şekilde tamamlandığına inanıyorum. Bugün ise bu sürecin sonucu olarak ülkemizin dört bir yanında eş zamanlı olarak yapılan ödül törenleriyle yarışmanın bölge aşaması sona eriyor.

Bu süreçte verilen ödüllerin yarışmanın bir amacı olmadığını, siz değerli öğrencilerimizi bilimsel çalışma yapmaya motive eden bir araç olduğunu ve her birinizin yaptığı proje çalışmalarının birbirinden değerli olduğunu ifade etmek istiyorum. Sizler açısından bu süreçteki en önemli ödül öğretmenleriniz eşliğinde bu süreçte elde ettiğiniz kazanımlardır. Emek ve gayretlerinizden dolayı hepinizi en samimi duygularla kutluyor, hayal ederek, merak duyarak başlattığınız bilim yolculuğunuzun hayatınızın her aşamasında devamını diliyorum."

Açılış mesajının okunmasıyla başlayan ödül töreni programında TÜBİTAK Van Bölge Koordinatörü ÇAVUŞ, yarışmada emeği geçenlere teşekkür konuşması yaptı. Yapılan konuşmanın ardından yarışmada projeleri derece alan öğrencilere başarı belgeleri verildi. Bu yıl TÜBİTAK 16. Ortaokul Öğrencileri Araştırma Projeleri Bölge Yarışmasında Biyoloji, Değerler Eğitimi, Matematik, Teknoloji Tasarım ve Türkçe alanlarında ikişer birincilik olmak üzere toplam 15 proje birincilik alarak bölgemizi TÜBİTAK Türkiye finalinde temsil edecek.

TÜBİTAK Van Bölge Finalinde Birincilik Alan Projeler;

Biyoloji alanında Bitlis Narlıdere Ortaokulundan Veysel TANIŞ ve Naz TOSUN

Biyoloji alanında Van Edremit Bilim ve Sanat Merkezinden Yeliz SAYGIN ve Belinay TÜCİ

Coğrafya alanında Van Edremit Bilim ve Sanat Merkezinden Lavin Şevval BAĞADUR

Değerler Eğitimi alanında Van Cumhuriyet Ortaokulundan Muhammed Talha AKÇAY

Değerler Eğitimi alanında Van Yusuf Gökçenay Bilim ve Sanat Merkezinden Berat ERİŞ

Fizik alanında Muş Bilim ve Sanat Merkezinden Bager Devriç ÇALIŞÇI, Melek şehri KUTLU ve Hamza Eymen KİRLİ

Kimya alanında Van Edremit Bilim ve Sanat Merkezinden Ömer Mete ÖZCAN

Matematik alanında Van Balaban Ortaokulundan Dilara EROĞLU ve Hamza ALTINTAŞ

Matematik alanında Van Edremit Bilim ve Sanat Merkezinden Burak Umut İPEK ve Miran ARSLAN

Tarih alanında Ağrı Bilim ve Sanat Merkezinden Yarennur TOPSAKAL ve Sedanur ÇÖKER

Teknoloji Tasarım alanında Bitlis Mutki İHO'dan Hilal YÜZYIL ve Ceren YEŞİLKAYA

Teknoloji Tasarım alanında Bitlis Mutki İHO ile Bitlis Yatılı Bölge Ortaokulu Emircan TAŞ ve Mesut GÜVENÇ

Türkçe alanında Bitlis Şehit Murat Sarıgül İHO'dan Hatice ÖZKAN, Ebrar NERGİZ ve Mehmet Sami GEÇTAN

Türkçe alanında Şırnak Damlabaşı Ortaokulundan Zelal İNAN ve Melek ŞEN

Yazılım alanında Van Yusuf Gökçenay Bilim ve Sanat Merkezinden Ronay Başak YILDIZ

TÜBİTAK Van Bölge Finalinde İkincilik Alan Projeler;
Biyoloji alanında Bitlis Bilim ve Sanat Merkezinden Elif DURGUNLU ve Aysima CEYLAN
Coğrafya alanında Van Edremit Bilim ve Sanat Merkezinden Yiğit AYDEMİR
Değerler Eğitimi alanında Batman Bilim ve Sanat Merkezinden Elif Ece DÖĞER ve Asel KİLGİ
Fizik alanında Batman Fatma Zehra Kız İmam Hatip Ortaokulundan Betül OĞUZ
Kimya alanında Van Edremit Bilim ve Sanat Merkezinden Elif NARİN ve Berra SUNGUR
Matematik alanında Batman Bilim ve Sanat Merkezinden İrem Ayşe ALMAS ve Dicle TIRAK
Tarih alanında Muş Özel Muş Bahçeşehir Koleji Ortaokulundan Sıla GÜLSARI ve Hayrunnisa YAVUZ
Teknoloji Tasarım alanında Van Akköprü Ortaokulundan Eylül Ezel ORMAN
Türkçe alanında Van Koç Ortaokulundan Berna ANGİŞHAN
Yazılım alanında Şırnak Cizre İsmail Ebul-iz BİLSEM'den Berra ÇOBANOĞLU
TÜBİTAK Van Bölge Finalinde Üçüncülük Alan Projeler;
Biyoloji alanında Van Yusuf Gökçenay Bilim ve Sanat Merkezinden Asya DENİZ
Coğrafya alanında Van Yusuf Gökçenay Bilim ve Sanat Merkezinden Behzat YILMAZ
Değerler Eğitimi alanında Ağrı Suphan Ortaokulundan Havin KARANCİ ve Adem BİLEN
Fizik alanında Van Yusuf Gökçenay Bilim ve Sanat Merkezinden Ali deniz BARAN ve Muhammed Adar DOĞAN
Kimya alanında Ağrı TES-İŞ Ortaokulu Habir TULAY ve Abdulkadir ÇELİK
Matematik alanında Van Vali Abdulkadir Sarı Ortaokulundan İbrahim AKBAŞ
Tarih alanında Van Edremit Bilim ve Sanat Merkezinden Servan Ali ÇELİK
Teknoloji Tasarım alanında Van Edremit Bilim ve Sanat Merkezinden Ekin ABAK
Türkçe alanında Batman TOKİ Kazım Karabekir Ortaokulundan Zeynep İrem BİMAY
Yazılım alanında Van Hacı Ömer Sabancı Ortaokulundan Yunus Emre ALMAZ

İl Müdürümüz Hasan TEVKE'den 2 Nisan Van'ın Kurtuluşu Mesajı

İl Milli Eğitim Müdürümüz Hasan TEVKE; Van'ımızın düşman işgalinden kurtuluşunun 104. yıl dönümünü kutlamanın onur ve gururunu yaşamaktayız. 2 Nisan 1918'de Ermeni mezaliminden kurtuluşu ile sonuçlanan bu kahramanlık destanı; sadece geçmişimizin Aziz hatırası olmaktan öte, bir tarih ve kültür şuurudur. Bilinmelidir ki geçmişten aldığımız ilhamla, milletçe şehitlerimizin ve gazilerimizin bize bıraktığı mukaddes emanetin sorumluluğunun bilincinde olarak her geçen gün aynı şuur ve inançla ülkemizi muasır medeniyet seviyesinden daha da yükseklere taşıma kararlılığı göstermeliyiz. Geçmişte vatanın müdafaası ve mukaddes bildiğimiz değerler için göstermiş olduğumuz birlik ve beraberliği şu günlerde de aynı şekilde göstermekteyiz. Geleceğin Türkiye'si için, barış için çalışmalıyız ve üretmeliyiz. Geçmişimizden dersler alarak gençlerimizi eğitmeli ve onları yeni dünyaya hazırlamalıyız. Bu duygu ve düşüncelerle 2 Nisan Kurtuluş Günü'nü tebrik ediyor, bizlere bu coğrafyada gururla yaşama imkanı veren şehitlerimizi ve ebediyete intikal etmiş gazilerimizi rahmet ve minnetle anıyorum.

İlimizde 23 Nisan Kutlamaları

23 Nisan Ulusal Egemenlik ve Çocuk Bayramı, Van'da düzenlenen etkinliklerle kutlandı.

Kutlama programı Valilik önündeki, Atatürk Anıtı'na İl Milli Eğitim Müdürümüz Hasan TEVKE'nin çelenk sunması, saygı duruşu ve İstiklal Marşımızın okunmasıyla başladı.

Daha sonra Tuşba ilçesindeki 15 Temmuz Şehitler Parkında Van Valisi ve Büyükşehir Belediyesi Başkan Vekili Mehmet Emin BİLMEZ, eşi Meral BİLMEZ hanım efendi ve Ak Parti Van Milletvekili İrfan KARTAL, Vali Yardımcıları, Belediye Başkanları, İl Milli Eğitim Müdürümüz Hasan TEVKE ve protokol üyelerinin katıldığı kutlama etkinliği gerçekleştirildi.

Çocukların ve ailelerin yoğun ilgi gösterdiği kutlama töreninde, halk oyunları, müzik ve spor gösterileri sergilendi, şiir, kompozisyon ve resim dalında dereceye giren öğrencilere ödülleri verildi. Çocuklar tören alanında düzenlenen değişik etkinliklerle de eğlenceli anlar yaşadı.

İl Millî Eğitim Müdürümüz Sayın Hasan TEVKE, 23 Nisan Ulusal Egemenlik ve Çocuk Bayramı vesilesiyle bir mesaj yayımladı.

"Millî hakimiyetin temsil edildiği Türkiye Büyük Millet Meclisimizin açılışının 102. yılında gururla kutladığımız 23 Nisan Ulusal Egemenlik ve Çocuk Bayramı, tüm milletimize ve istikbalimizin yegâne teminatı olan çocuklarımıza kutlu olsun.

23 Nisan 1920, milletimiz için bir dönüm noktasıdır. Zira aziz milletimizin, her ahval ve şeraitte istiklâline sahip çıkacağını ve iradesini kimsenin ellerine bırakmayacağını tüm dünyaya haykırarak muzaffer olduğu İstiklâl Harbi esnasında, 23 Nisan 1920'de, millî mücadeleyi sevk ve idare eden Türkiye Büyük Millet Meclisi kurulmuş; Gazi Mustafa Kemal Atatürk, Meclisimizi "Hakimiyet kayıtsız şartsız milletindir!" şiarıyla kurduktan sonra bu önemli günü çocuklarımıza bayram olarak armağan etmiştir.

Birlik ve bütünlüğüne, bayrağına, egemenliğine ve bağımsızlığına kasteden her türlü işgalci zihniyete, dün olduğu gibi bugün de yarın da geçit vermeyeceğini 15 Temmuz hain darbe girişimindeki kahramanca duruşuyla bir kez daha ispat eden necip milletimiz için en büyük kuvvet ve dayanak, yarınları güvenle teslim edeceğimiz çocuklarımızdır.

Unutulmamalıdır ki sevgiyle büyüttüğümüz her çocuğun gözlerindeki ışık, Türkiye'nin yolunu aydınlatan meşale hüviyetindedir. Onlara daha güçlü, daha müreffeh bir Türkiye bırakmak ise boynumuzun borcudur. Cumhuriyetimizin kurucusu Gazi Mustafa Kemal Atatürk ve silah arkadaşlarını, bizlere özgür ve bağımsız bir ülke bırakmak için canlarını feda eden tüm şehitlerimizi, ebediyete intikal eden gazilerimizi rahmetle, minnetle ve şükranla anıyor; Okul koridorlarımızın, sınıflarımızın sizlerle yine cıvıl cıvıl olacağı; cadde, sokak ve parklarımızın sizlerin gülüşlerinizle yankılanacağı günlere en kısa zamanda kavuşabilmek ümidiyle, "Ulusal Egemenlik ve Çocuk Bayramımız Kutlu olsun."

Milli Eğitim Bakan Yardımcısı Sayın Sadri ŞENSOY'dan Van Valiliğine Ziyaret

Çeşitli programlara katılmak üzere İlimize teşrif eden Milli Eğitim Bakan Yardımcısı Sayın Sadri ŞENSOY Van Valisi Sayın Mehmet Emin BİLMEZ'i ziyaret etti. Ziyarete Van Vali Yardımcısı Yavuz ARSLAN ve İl Milli Eğitim Müdürümüz Hasan TEVKE de katıldı. Ziyaret kapsamında Van Valiliği ziyaret defterini imzalayan Bakan Yardımcısı Sadri ŞENSOY'a Van Valisi Mehmet Emin BİLMEZ tarafından hediye takdim edildi.

Kariyer Günleri ve Yolumuzu Aydınlatan Kandiller

Kariyer Günleri ve Yolumuzu Aydınlatan Kandiller programımız 2 Mart 2022 tarihinde Tuşba Ahmet Yesevi Ortaokulunda karşılıklı sohbet ve soru-cevap şeklinde yapıldı. Yüzüncü Yıl Üniversitesi Tıp Fakültesi ve Edebiyat Fakültesi öğrencilerinin konuk olduğu programımız öğrenciler arasında büyük ilgi görmüştür.

Kariyer Günleri ve Yolumuzu Aydınlatan Kandiller programı 3 Mart 2022 İpekyolu Van Anadolu İmam-Hatip Lisesi konuklar; Yüzüncü Yıl Üniversitesi Tıp Fakültesi öğrencileri.

Kariyer Günleri ve Yolumuzu Aydınlatan Kandiller programı 9 Mart 2022 Tuşba Milli Eğitim Vakfı Ortaokulu konuklar; Yüzüncü Yıl Üniversitesi Eğitim Fakültesi ve Edebiyat Fakültesi öğrencileri.

Kariyer Günleri ve Yolumuzu Aydınlatan Kandiller programı 11 Mart 2022 İpekyolu Kazım Karabekir Anadolu Lisesi konuklar; Yüzüncü Yıl Üniversitesi Tıp Fakültesi ve Edebiyat Fakültesi öğrencileri.

Kariyer Günleri ve Yolumuzu Aydınlatan Kandiller programı 15 Mart 2022 Tuşba İsmail Hakkı Tonguç Ortaokulu konuklar; Yüzüncü Yıl Üniversitesi Eğitim Fakültesi ve Edebiyat Fakültesi öğrencileri.

Kariyer Günleri ve Yolumuzu Aydınlatan Kandiller programı 23 Mart 2022 Tuşba İnci Kefalı Ortaokulu konuk; İl Milli Eğitim Müdürlüğü kamu avukatı Murat BİNGÖL.

Kariyer Günleri ve Yolumuzu Aydınlatan Kandiller programı 29 Mart 2022 Tuşba Şemsi Bey Ortaokulu konuklar; Yüzüncü Yıl Üniversitesi Tıp Fakültesi öğrencileri.

Kariyer Günleri ve Yolumuzu Aydınlatan Kandiller programı 30 Mart 2022 Tuşba İskele Ortaokulu konuklar; Avukatlar İbrahim ŞENGÜL, Tuba DİKMEN ve Sabit EREN.

Kariyer Günleri ve Yolumuzu Aydınlatan Kandiller programı 06 Nisan 2022 Tuşba Mimar Sinan Ortaokulu konuklar; Yüzüncü Yıl Üniversitesi Tıp Fakültesi öğrencileri.

Kariyer Günleri ve Yolumuzu Aydınlatan Kandiller programı 19 Nisan 2022 Tuşba Koç Ortaokulu konuklar; Yüzüncü Yıl Üniversitesi Eğitim Fakültesi Eğitim Bilimleri Bölümü Öğretim Üyesi Prof. Dr. Hasan Çiçek.

Kariyer Günleri ve Yolumuzu Aydınlatan Kandiller programı Erciş İlçemizde; Erciş Osmangazi Ortaokulu Müdürü Lokman EKİNCİ, Din Kültürü ve Ahlak Bilgisi Öğretmeni Müzeyyen ATMACA ve okul öğrencileri Erciş İlçesindeki esnaf ve kurumları dolaşarak lokum ve hadisler dağıttılar.

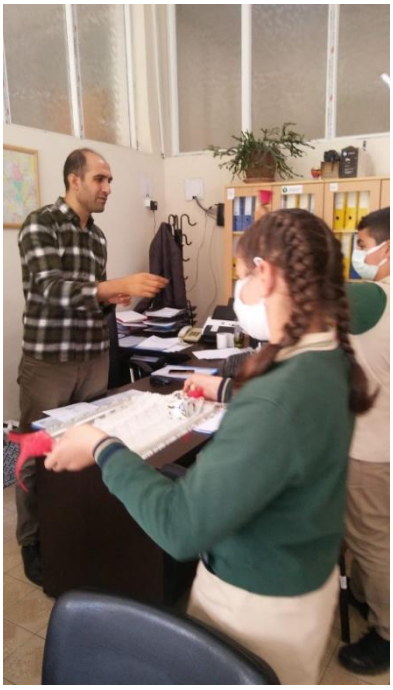

Camiler haftasında öğrencilerle beraber camileri dolaşan öğretmenimiz Müzeyyen ATMACA çocuklara camileri tanıtıp, hayatımızdaki önemini anlattı. ATMACA; "öğrencilerin görerek, yaşayarak unutulan manevi değerlere sahip çıkmalarını, velilerle yapılan yardımlaşmaya örnek teşkil edecek, maddi durumu düşük ama gönlü yüce çocukların yetişmesi en büyük amacımızdır."

8 Mart Dünya Kadınlar Gününde öğrenciler ile birlikte huzur evi, kadın sığınma evi ve rehabilitasyon merkezine ziyaret düzenlenerek, veliler tarafından gönderilen ikram ve hediyeler dağıtıldı.

Bu yılki Ramazan etkiliğinin teması ‘EKMEĞİ PAYLAŞMAK EKMEKTEN DAHA LEZZETLİDİR’ duygusunu çocuklara aşılamak. Öğrenciler, veliler, öğretmenler, okul müdürü Lokman EKİNCİ ve hayırsever vatandaşların katkılarıyla hazırlanan koliler, öğretmenimiz Müzeyyen ATMACA ve okul müdürü Lokman EKİNCİ’ nin öncülüğünde öğrenciler tarafından 25 aileye dağıtılarak yardımlaşma konusu da pekiştirilerek öğrencilere anlatılmıştır.

Siber Zorbalık

Teknoloji ve Siber Dünya

- Siber" kelimesi İngilizce "Cyber" kelimesinden uyarlanıp kullanılmaya başlanan bir kelime olup "Bilgisayar ağlarına ait olan", "İnternete ait olan", "Sanal Gerçeklik" manalarına gelmektedir.
- Teknolojinin büyük bir hızla gelişmesi ile siber dünyanın hayatımıza çok daha fazla etki ettiğini görüyoruz.

Ülkemizde bilişim teknolojilerinin kullanımı ile ilgili yapılan araştırmalarda 2019 yılında;

- ✓ Evlerin internete erişimi % **88,3**'e
- ✓ Cep telefonu kullanımı % **98,8**'e
- ✓ Düzenli internet kullanımı % **98,3**'e
- ✓ İnternet kullanan bireylerin sosyal medya kullanımı % **81,4**'e
- ✓ İnternet üzerinden alışveriş yapma oranı ise % **34,1**'e yükselmiştir.

Teknoloji doğru kullanıldığında insanoğluna birçok alanda sayısız fayda sağlamaktadır ancak kontrolün kaybedilmesi, özellikle internetin ölçüsüz ve sınırsız kullanılması sorunlarını da beraberinde getirmektedir.

Sohbet Arkadaşlık Aile Ortamı Sosyal Aktivite Sağlıklı Yaşam	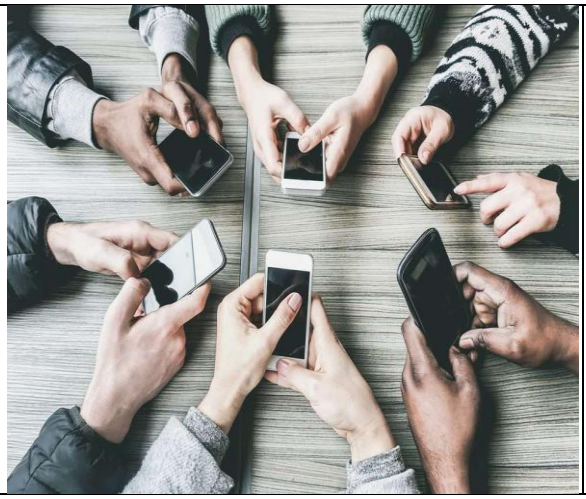	Sağlık Sorunları Psikolojik Sorunlar Siber Suç Siber Zorbalık
Teknoloji kullanımında ölçünün kaybedilmesi ile hayatı olumsuz yönde etkileyen yeni kavramlar ortaya çıkmıştır.		

İNTERNETTE HER 1 SANİYEDE YAPILAN PAYLAŞIMLAR

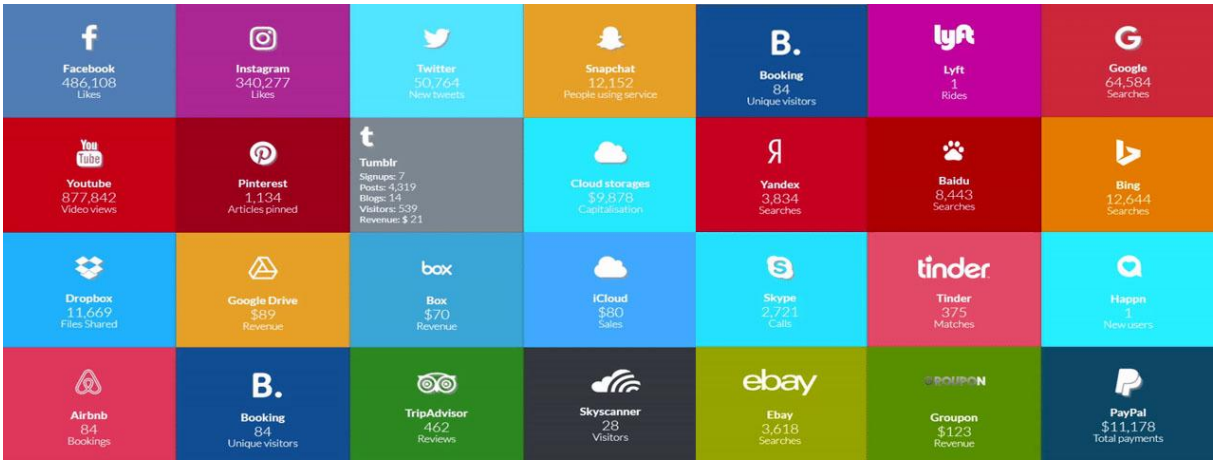

İnsanlar tedbirler almaya çalışsa da yapılan paylaşım sayılarının bu kadar yüksek olması, teknolojinin bir ihtiyaç olarak kullanılmasının yanı sıra bazı kişilerde bağımlılık hâline geldiğini de gösteriyor.

İlimizde Emniyet Müdürlüğünün katkılarıyla Siber Suçlar Şube Müdürlüğü ekipleri işbirliğiyle siber zorbalık adıyla öğrencilere yönelik konferanslar verilmeye başlandı.

Kariyer Günleri ve Yolumuzu Aydınlatan Kandiller programı bünyesinde 01 Mart 2022 tarihinde Edremit Necmettin Erbakan İmam-Hatip Anadolu Lisesinde İl Emniyet Müdürlüğü bünyesindeki Siber Suçlarla Mücadele Şube Müdürlüğü ortaklığıyla gerçekleştirildi. Siber zorbalık, internet kullanımı ve teknoloji bağımlılığının konu alındığı program karşılıklı sohbet ve soru-cevap şeklinde yapıldı. İl Emniyet Müdürlüğü bünyesindeki Siber Suçlarla Mücadele Müdürlüğü birim personelleri Niyazi YILMAZ, Mehmet Ali AKDEMİR ve Ramiz TUNA' nın konuk olduğu programımız öğrenciler arasında büyük ilgi gördü. Program İl Milli Eğitim Şube Müdürü Şakir SIĞINÇ başkanlığında, Proje Koordinatörleri Fikret ÇAKAR ve Burhan DEMİR tarafından yönetilmiştir.

Kariyer Günleri ve Yolumuzu Aydınlatan Kandiller programı 14 Mart 2022 Edremit Şamran Anadolu Lisesi Siber zorbalık, internet kullanımı ve teknoloji bağımlılığı.

Kariyer Günleri ve Yolumuzu Aydınlatan Kandiller programı 21 Mart 2022 Edremit Bahçeşehir Koleji Siber zorbalık, internet kullanımı ve teknoloji bağımlılığı.

Kariyer Günleri ve Yolumuzu Aydınlatan Kandiller programı 28 Mart 2022 İpekyolu Niyazi Türkmenoğlu Anadolu Lisesi Siber zorbalık, internet kullanımı ve teknoloji bağımlılığı.

Kariyer Günleri ve Yolumuzu Aydınlatan Kandiller programı 04 Nisan 2022 Tuşba Organize Sanayi Bölgesi Mesleki ve Teknik Koleji Siber zorbalık, internet kullanımı ve teknoloji bağımlılığı.

Kariyer Günleri ve Yolumuzu Aydınlatan Kandiller programı 04 Nisan 2022 Tuşba Bardakçı Ortaokulu Siber zorbalık, internet kullanımı ve teknoloji bağımlılığı.

Kariyer Günleri ve Yolumuzu Aydınlatan Kandiller programı 18 Nisan 2022 Edremit Filistin Vakfı Anadolu Lisesi Siber zorbalık, internet kullanımı ve teknoloji bağımlılığı.

Zorbalık, özellikle de çevrim içi ortamda gerçekleştiğinde, istenmedik bir şekilde tanımadıklarınız da dâhil olmak üzere geniş bir çevrenin ilgisini çekebilir. Böyle bir durum ortaya çıktığında, olay hoşunuza gitmemişse buna katlanmak zorunda değilsiniz.

Kendinizi kötü hissediyorsanız ve eylem sona ermiyorsa o zaman yardım almakta yarar vardır. Siber zorbalığın durdurulması yalnızca zorbalık edenleri ihbar etmekle değildir; aynı zamanda herkesin çevrim içi ortamda ve gerçek hayatta saygıyı hak ettiğini kabul etmekle ilgilidir.”

Gezelim Görelim

Muradiye Şelalesi

Muradiye Şelalesi, Van ili, Muradiye ilçesi, Bend-i Mahi Çayı üzerindeki şelaledir.

Van merkezine 80 kilometre uzaklıkta olan şelale adını Bağdat seferine çıkan Osmanlı Padişahı Sultan IV. Murat'tan almıştır. Şelalenin yüksekliği 18 metredir. Muradiye ilçe merkezinin 8 kilometre kadar kuzeyinde bulunur. Çaldıran Ovasında birleşen sulardan oluşan Bendimahi Çayı dar ve derin Gönderme Boğazı içinden akarak Muradiye ovasına ulaşır.

Gönderme Boğazı genç volkanik kayaçlar üzerinde oluşmuştur. Boğaz vadi içerisinde Bendbaşı mevkiinde çağlayan oluşturur. Her mevsim ayrı manzaraya sahip bir şelale için çok da yüksek sayılmayan Muradiye, Bend-i Mahi çayının kuvvetli akış gücünden dolayı görkemli bir manzara sunar. Muradiye Şelalesi, sadece görüntüsü ile değil çevresini güzelleştiren tabiatıyla da görülmeye değerdir. Her mevsim ayrı bir manzaraya bürünür. Bahar aylarında rengârenk çiçekler Muradiye Şelalesi'nin güzelliğine güzellik katar. Kış aylarında ise donan şelale suları buzdan kristallere dönüşür. Doğanın yaptığı bir beste Muradiye Şelalesini dinlemek insana eşsiz duygular yaşatır. Doğanın yaptığı her beste gibi insana huzur verir. Özellikle yaz aylarında giderseniz, şelalenin altına iner inmez doğal bir beste ve müthiş bir serinlik sizi karşılayacaktır. Muradiye Şelalesi kamp yapmak için de ideal bir mekândır.

Şelale suları farklı yüksekliklerden düşmektedir. En yüksek düşüş merkezde 18 metre, doğu ve batıda 15–16 metre kadardır. Şelale alt yüzeyi 77 metre, üst düşme alanında 36 metre olarak belirlenmiştir. Belirgin bir dev kazanı oluşturmaz. Şelalenin üzerinden düştüğü genç oluşumlu, sert bazalt kütlesi şelalenin oluşum nedenidir.

Muradiye Şelalesi bir tabiat harikası olarak çok fazla sayıda ziyaretçi akımına uğramaktadır. Muradiye Şelale'sine vardığınızda serin bir hava ve şırıl şırıl akan su sesleri sizi karşılayacaktır. Şelale suları üzerine kurulu asma köprüden geçtikten sonra harika bir görüntü ile karşılaşacaksınız. Şelaleden akan sular eşsiz bir görüntü oluşturuyor. Her mevsim ayrı bir güzelliğe bürünen şelale; ilkbahar ve yaz aylarında etrafında bulunan çiçekli bahçesinde piknik yapabilir, keyifli zamanlar geçirebilirsiniz. Kışın ise, akarken donan şelale suları harika bir görüntü oluşturuyor. Doğa harikası bir görüntü ve manzaraya sahip Muradiye Şelalesi Muradiye'nin önemli bir turizm merkezidir.

BİR ÖNCEKİ SAYIMIZ

81 ÇALIKUŞU e-Dergi VAN

VAN İL MİLLİ EĞİTİM MÜDÜRLÜĞÜ

OCAK 2022 SAYI: 1

Van İl Millî Eğitim Müdürlüğü

VAN İL MİLLİ EĞİTİM MÜDÜRLÜĞÜ

MAYIS	2022
SAYI :	3

“Ziyaretleşin, hediyeleşin. Çünkü ziyaret sevgiyi perçinler, hediye de kalpteki kötü duyguları söker atar.”
Hz. Muhammed (sav)

vanilmem

vanilmem